



INSTITUT DE LANGUE ALLEMANDE I.L.A-DOUALA

THE GERMAN LANGUAGE CENTER OF DOUALA

Situé au Foyer de Jeunesse Protestant d'Akwa · Centre ville Douala - Carrefour Arno - Foyer du Marin Douala · Tél. : +237 696 23 55 80 / 677 55 27 71 / 699 58 85 85
Email: ila.douala@gmail.com · www.ila-cm.com

Coopération Germano-camerounaise

**Centre d'examen
TestDaF digital**



**TestDaF –
lizenziertes TestDaF-
Prüfungszentrum Douala**

Test Deutsch als Fremdsprache

COURS D'ALLEMAND INTENSIF

Pour Études et Formations en Allemagne
German Language Courses / Deutschkurse



Une grande école,
une grande histoire,
un pôle d'excellence
en Afrique
depuis 1997

Réservation
Examen TestDaF:

ila.douala@gmail.com

L'Institut de langue Allemande (I.L.A-DOUALA) est créé en 1997 sous l'impulsion de Mr David Mba (Enseignant d'allemand/promoteur) et placé en l'an 2000 sous le soutien et le parrainage du Goethe-Institut : en image ci-dessus, le promoteur Mr Mba en séminaire pédagogique des Enseignants d'allemand à München, siège central du Goethe-Institut en Allemagne.

Les résultats sans concurrent aux examens de langue B1, B2 TestDaF des dix-sept dernières années (2008, 2009, 2010, 2011, 2012, 2013, 2014, 2015, 2016, 2017, 2018, 2019, 2020, 2021, 2022, 2023, 2024) à consulter sur place à l'école ou en ligne sont le fruit d'une coopération étroite avec le Goethe-Institut et les autres institutions allemandes.



Études et formations en Allemagne : Cours d'allemand intensif

◆ **I.L.A-DOUALA (Institut de Langue Allemande)** organise depuis 1997 en collaboration avec le Goethe-Institut et autres partenaires allemands un cours d'allemand intensif.

◆ Ce cours s'adresse à tous ceux qui désirent étudier ou séjourner en République Fédérale d'Allemagne.

◆ Les Cours se déroulent soit en matinée (8h-10h30, 12-14h30), soit en soirée (15-17h30, 18-20h30) et préparent les apprenants aux examens de langue (Start Deutsch A1 / Zertifikat Deutsch B1 / Goethe-Zertifikat B2 / TestDaF) selon le programme ci-après correspondant au Cadre Européen Commun de Référence pour les langues (CECR).

Niveau A1 : Manuels : Menschen A1 / Tangram A1 / Themen aktuell A1. Durée 2 mois.

Niveau A2 : Manuels : Menschen A2 / Tangram A2 / Themen aktuell A2. Durée 2 mois

Niveau B1 : Manuels : Menschen B1 / Tangram Z / Themen aktuell B1. Durée 2 mois

Niveau B2 : (Mittelstufe) : Manuels : Erkundungen B2 / Aspekte B2. Durée 2 mois

Niveau C1 : Manuels : Erkundungen C1 / Mittelpunkt C1. Durée 2 mois

NB : Le passage d'un niveau à un autre est sanctionné par un test d'aptitude qui se fait sous les normes du Goethe-Institut et dont la réussite donne droit à une attestation.

Frais de participation au cours : 115.000 FCFA par niveau y compris tous les documents / matériels complémentaires et CD .

Support pédagogique

- ◆ Bibliothèque-Médiathèque.
Une salle d'étude et de lecture permanente comprenant matériel audiovisuel, vidéo et multimédia.
- ◆ Pré-inscription dans des universités et Écoles de langue en Allemagne.
- ◆ Séances de conversation avec les locuteurs Allemands pour accélérer le processus d'apprentissage et de communication.
- ◆ Projection des films didactiques

**Réservation
Examen TestDaF:**

ila.douala@gmail.com

www.ila-cm.com

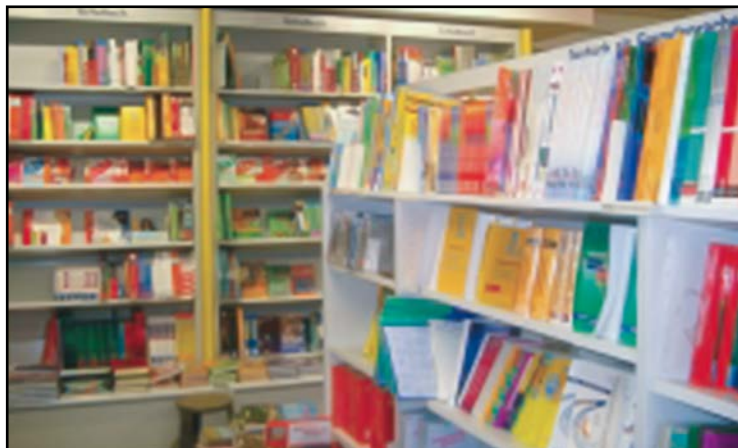

INSTITUT DE LANGUE ALLEMANDE I.L.A-DOUALA en Images

Un cadre calme, plein de verdure, spacieux, sécurisé, propice aux études
situé au centre ville Douala Akwa carrefour Arno près du Foyer du Marin

Bâtiment A
(Entrée principale)



Bâtiment B



Entrée Bâtiment C



Bâtiment C



Espace de détente



Salle d'examen - TestDaF digital



Salle de conférence et du travail en groupe des élèves



Séance de cours en tronc commun avec les candidats à l'examen B1/B2 au sujet des Thèmes d'examen B1/B2 centrés sur l'Allemagne



Le promoteur de l'institut, Mr Mba, informe les étudiants sur les partenariats signés entre I.L.A-DOUALA avec des universités et des écoles de formation en Allemagne



L'enseignante allemande Frau Seider donne à la veille des examens quelques conseils et astuces sur les modules Hören, Lesen, Schreiben et Sprechen

COOPERATION GERMANO-CAMEROUNAISE



Institut de Langue Allemande (I.L.A. – DOUALA)
Situé au foyer de jeunesse Protestant d'Akwa Douala - Carrefour Arno
centre ville près du Foyer du Marin



Tel.: +237 696 23 55 80 / 677 55 27 71 / 699 58 85 85 - Email: ila.douala@gmail.com - www.ila-cm.com

Centre agréé d'examen international d'allemand TestDaF DOUALA *official german language exam center* TestDaF DOUALA



TestDaF – lizenziertes TestDaF-Prüfungszentrum – Douala
Test Deutsch als Fremdsprache

- ◆ Parrainage du Goethe-Institut Kamerun depuis la création en 1997
- ◆ Résultats sans concurrent aux examens B1 – B2 – TestDaF
- ◆ Partenaire des universités et écoles de formation en Allemagne

NB: Le TestDaF réussi avec la note de 4 au moins à tous les modules (Lesen, Hören, Sprechen, Schreiben) vous offre les avantages suivants:

- Admission directe dans toutes les universités allemandes (plus besoin de faire un cours d'allemand en Allemagne)
- Priorité lors de la demande de rendez-vous visa étudiant pour l'Allemagne (Vous êtes classés sur la liste A avec visa sûr)

NB: Le TestDaF avec la note 3 au moins dans tous les modules correspond à un diplôme B2 et est valable en Allemagne pour l'octroi du contrat pour les formations.

Réservation
Examen TestDaF:
ila.douala@gmail.com

Pour plus d'amples renseignements et informations, contactez par e-mail ou par téléphone ILA-Douala ou adressez-vous au Foyer de Jeunesse Protestant d'Akwa

Do you want to study or stay in Germany ? Take part in our intensive German courses

◆ The **I.L.A-DOUALA (Institut de Langue Allemande)** in Douala collaborates with the Goethe-Institut and local German speakers to organise intensive German courses.

◆ The courses address those who have a strong desire to study and/or live in Germany

◆ The classes begin in the morning from 8:00-10:30, 12:00-14:30, 15:00-17:30 and in the evening from 18:00-20:30, and prepare students to the language exams Start Deutsch A1 / Zertifikat Deutsch B1 / Goethe-Zertifikat B2 / TestDaF at I.L.A-DOUALA

Level A1: Required Books : Menschen A1 / Tangram A1 / Themen aktuell A1. Duration : 2 Months

Level A2: Required Books : Menschen A2 / Tangram A2 / Themen aktuell A2. Duration : 2 Months

Level B1: Required Books : Menschen B1 / Tangram Z / Themen aktuell B1. Duration : 2 Months

Level B2: Required books : Erkundungen B2 / Aspekte B2. Duration : 2 Months

Level C1: Required books : Erkundungen C1 / Mittelpunkt C1. Duration : 2 Months

N.B : To be allowed to the higher level, you must succeed an aptitude test according to the Goethe-Institute standard and you are entitled to an attestation. Fees: FCFA 115,000 per level.

Pedagogical support

- ◆ Library
- ◆ Permanent student lounge with Audiovisual, video and multimedia facilities.
- ◆ In addition, there are opportunities to register at German schools and universities.
- ◆ Conversation courses with German speakers to accelerate one's level of understanding and communication.

Registration will be taken at "Foyer de jeunesse d'Akwa" – Douala which is next to "Foyer du Marin", Carrefour Arno.

Reservation for TestDaF and further information: ila.douala@gmail.com · www.ila-cm.com

Intensivsprachkurs für einen Studienaufenthalt in Deutschland

◆ Das **I.L.A-DOUALA (Institut de Langue Allemande)** bietet in Zusammenarbeit mit dem Goethe-Institut und deutschsprachigen Lehrern einen Intensivkurs an.

◆ Dieser Sprachkurs wendet sich an alle, die sich in Deutschland weiterbilden wollen.

◆ Er findet jeweils vormittags (8-10.30 Uhr, 12 -14.30 Uhr, 15-17.30 Uhr) sowie abends (18-20.30 Uhr) statt und bereitet Kursteilnehmer auf die Sprachprüfungen Start Deutsch A1, Zertifikat Deutsch B1 / Goethe-Zertifikat B2 / TestDaF am **I.L.A-DOUALA** vor.

Niveau A1: Lernmaterial : Menschen A1 / Tangram A1 / Themen aktuell A1. Dauer: 2 Monate

Niveau A2: Lernmaterial : Menschen A2 / Tangram A2 / Themen aktuell A2. Dauer: 2 Monate

Niveau B1: Lernmaterial : Menschen B1 / Tangram Z / Themen aktuell B1. Dauer: 2 Monate

Niveau B2: Lernmaterial : Erkundungen B2 / Aspekte B2. Dauer: 2 Monate

Niveau C1: Lernmaterial : Erkundungen C1 / Mittelpunkt C1. Dauer: 2 Monate

Der Übergang von einer zur nächsthöheren Stufe ist mit einer entsprechenden Leistungsprüfung verbunden, die die Normen des Goethe-Instituts berücksichtigt. Das erfolgreiche Absolvieren jeder Zwischenprüfung gibt Anspruch auf eine adäquate Teilnahmebescheinigung.

Kursgebühren: 115.000 FCFA pro Stufe.

Lehreinrichtungen:

Wir verfügen über

- ◆ Eine gut sortierte Bücherei
- ◆ Einen ständig offenen Lern- und Leseraum mit Audio-Videokommunikation.
- ◆ Regelmäßige Konversationsabende mit Deutschsprachlern zur praktischen Anwendung der deutschen Sprache.
- ◆ Kostenlose Unterstützung bei Einschreibung bzw. Bewerbung bei deutschen Hoch- und Sprachschulen.

Anmeldung: täglich von Montag bis Freitag im "Foyer de jeunesse d'Akwa" (Douala).

Informationen über einen eventuellen Studienaufenthalt im Laufe des Sprachkurses sind an gleicher Stelle zu erhalten. Wir freuen uns über Ihre Teilnahme.

INSTITUT DE LANGUE ALLEMANDE



Photo prise au campus
Jülich Aachen (Allemagne)

Est **REPRÉSENTANT** au Cameroun de **Freshman Institute – FH Aachen** (Allemagne): École Supérieure des Sciences Appliquées/ University of Applied Sciences.

Freshman Institute est une branche de l'École Supérieure des Sciences Appliquées de Aachen

(Allemagne). Il offre la possibilité aux jeunes bacheliers camerounais (17-21 ans) de suivre un programme licence en passant par une année préparatoire aux études supérieures qui se fait dans leur campus à Jülich Aachen.

Un test d'entrée à Freshman Institute est organisé chaque année à I.L.A-Douala par les représentants de Freshman Institute. La réussite à ce test et le paiement de 21.000 Euro vous exceptent de toutes autres conditions usuelles de demande de visa pour étudiant.

Freshman Institut et I.L.A-Douala sont représentés en image à droite par prof. Hermann Josef Buchkremer (directeur Freshman Institute, ex-Recteur de FH Aachen, maitre de conférences). A gauche par Prof. Kern (chef du département de physique et d'électrotechnique, maitre de conférences). Madame Maria Kappenstein (directrice executive Freshman Institute). Mr David Mba (Enseignant d'Allemand/promoteur de l'Institut de Langue Allemande Douala).

Pour plus d'infos, contactez : Institut de Langue Allemande – Douala,
ila.douala@gmail.com · www.ila-cm.com



Photo en salle
avec un coacteur
Allemand

Témoignages des apprenants A1–C1

Dernier examen Zertifikat Deutsch B1 au Goethe-Institut Yaoundé Mai 2023

215 candidats définitivement admis (4 modules validés) sur 256 candidats présentés



BOUM MARC MILENE
Tél. 691 775 919 / E-mail : bmarcmilene@yahoo.fr
Avec mon TestDaF4 je confirme que dans ce centre on apprend beaucoup d'Allemand en peu de temps. J'ai été flattée par le taux de réussite au "Zertifikat Deutsch B1" des années antérieures.



MOUNGOUÉ KAMTCHEU Ronald
Tél.: 693 13 47 00 / E-mail : mougouechardin@yahoo.fr
L'un des atouts de L'ILA c'est d'avoir en permanence des locuteurs Allemands pour accélérer le processus d'apprentissage et de communication. Je repars d'ici avec un TestDaF4.



TAZO DJAMBOU KEVINE
Tél. : 696 96 14 81 / E-mail : tazokevine@yahoo.fr
Avec mon TestDaF4 j'avoue que ce centre a tout ce dont on a besoin pour les examens de langue à l'Institut-Goethe. En outre, c'est le centre le mieux équipé, l'endroit idéal pour apprendre l'allemand.



SIYAPDZE YOUMSI Steve
Tél. : 656 49 83 75 / E-mail : ssiyapdze3098@gmail.com
Le cours ici sont pris au sérieux, puisque je repars d'ici avec mon TestDaF4 et une connaissance soutenue en Allemand.



KENFACK WINNIE FLORITA
Tél. : 695 85 25 43 / E-mail : kenfackflorita@yahoo.fr
Participer aux cours d'Allemand à l'ILA au Foyer de Jeunesse c'est être sûr de réussir à son examen d'un seul coup. J'ai obtenu mon TestDaF4 dans ce centre.



MBA WOUETSE Wilfried
Tél. : 690 76 21 27 / E-mail : wilfriedjordan1@gmail.com
Pas la peine d'aller ailleurs. Le Foyer de Jeunesse est un cadre calme au coeur de la ville de Douala propice à l'apprentissage de la langue allemande. Mon TestDaF4 en est un témoignage.



NDENGUE TCHEUGOUE ANICET
Tél. : 693 399 999 / E-mail : anicetndengue@yahoo.fr
Avec mon "Goethe-Zertifikat B2", je peux dire que la clé du succès dans la langue Allemande réside à coup sûr à l'ILA (Foyer de Jeunesse Protestant)



TENKOUA FUSTEL VANEL
Tél. : 695 46 48 06 / E-mail : giresctcheuwa@gmail.com
Faire ses cours d'Allemand ici à l'ILA, c'est synonyme de réussite aux examens de langue B1 / B2 et même TestDaF.



MOGUE SOFO CLAUDE EVANS
Tél. : 694 91 37 32 / klodesofu@gmail.com
I.L.A. est le meilleur Centre de Langue Allemande. Le cadre dans lequel on travaille est très favorable au succès.



ASSOKENG TIAYO Jeanne Karelle
Tél. : 690 41 60 36 / E-mail : tiayokarelle@yahoo.fr
L'Institut de Langue Allemande (ILA) sis au Foyer de Jeunesse protestant d' Akwa cultive la vertu de l'effort et développe le culte de l'excellence.



LECHE NDE ISMAEL KEVIN
Tél.: 694 33 02 39 / E-mail : lechende276@yahoo.fr
Le cours ici sont pris au sérieux, puisque je repars avec mon "Goethe-Zertifikat B2" et une connaissance soutenue en Allemand.



TCHAMI NGASSA PRISKA
Tél. : 697 88 75 79 / E-mail : priskangassa@yahoo.fr
C'est le taux de réussite dans cet institut qui m'a convaincu à suivre le programme de formation de l'ILA. C'est avoir 80% de chance de succès à l'examen.



KOUEKAM NGUEPINSI URSULE AURORE
Tél. : 675 30 94 39 / E-mail : aurorekouekem@yahoo.com
Le Foyer de jeunesse a 2 alliés: le sérieux et la concentration et 2 ennemis: la paresse et la négligence.



KAKEU FONGANG HONORE SIRIAN
Tél. : 691 46 80 83 / E-mail : kakeuhonore@yahoo.com
L'ILA c'est l'académie du génie Allemand: la maîtrise de l'Allemand y est aussi favorisée par l'existence d'une médiathèque bien fournie.



NKAMENI KOUEKAM NIVEROLLE
Tél. : 691 24 05 57 / E-mail : nkameniniverolle@gmail.com
Puisque je repars d'ici avec mon «Zertifikat Deutsch B1» et une connaissance soutenue en Allemand, je peux affirmer que l'ILA est la référence.

Pour plus d'amples renseignements et informations, contactez par e-mail ou par téléphone de certains des participants ci-dessus mentionnés ou adressez-vous au Foyer de Jeunesse Protestant d' Akwa, carrefour Arno à côté du Foyer du Marin.

Tél. : +237 696 23 55 80 / 677 55 27 71 / 699 58 85 85

ila.douala@gmail.com · www.ila-cm.com